

**Benvinguda al curs 2020-21**

**01/Entre tots combatrem a la COVID**

**Resum Consell  
8 Setembre 2020**

Us presentem l'informatiu de l'Associació de Famílies de l'Institut Aiguaviva, **amb l'objectiu de dinamitzar la comunitat escolar.** Està adreçat a les famílies, el professorat i els alumnes.

Us donem la benvinguda al curs 2020/21, un curs particularment marcat per la incertesa general sobre la situació de la Covid19. Si voleu conèixer les mesures de seguretat que ha marcat l'Institut per tal que els nostres fills i filles estiguin el més segurs possible les trobareu més avall.

Amb tot, i tal com deia el gran **Carles Capdevila**:

"...tenir humor vol dir tenir moral, i tenir moral vol dir tenir valors".

En temps difícils, i els actuals ho són, l'actitud marca la diferència.

I aquesta s'alimenta de l'autoestima, que no deixa de ser el balanç de com estem amb nosaltres mateixos quan passem comptes".

**Des de la Junta de l'AFA no deixem de col·laborar amb l'Institut per l'educació dels nostres adolescents, amb actitud i humor. Si voleu posar el vostre granet de sorra us hi esperem! Fem una reunió mensual i aportem al Consell Escolar, tal i com llegireu més avall.**

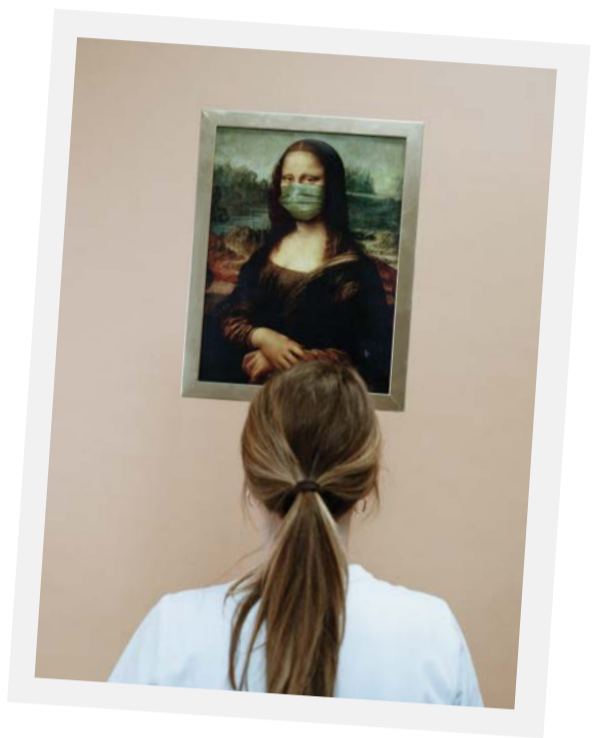

**01/Entre tots combatrem a la COVID**

Fem que l'Institut sigui un lloc segur. Com a famílies ens hem de preocupar que els nostres fills/es compleixin les noves normes de la COVID-19. Fem un petit resum per a que ho pugueu parlar a casa.



**Què hem de tenir en compte a diari abans d'accedir a l'Institut?**

- Prenem la temperatura a casa, si té més de 37'5 ° ens quedem a casa i truquem al CAP.
- No tenir cap símptoma relacionat amb la COVID-19.
- Mascareta posada de casa en bon estat.
- Portar gel hidroalcohòlic, per a fer una neteja de mans freqüent.
- Dur una ampolla d'ús individual.

**I un cop a l'Institut, què fem?**

- Respectar els horaris i les portes d'entrada i sortida.
- Portar la mascareta en tot moment (pati i passadissos també).
- Netejar-se les mans habitualment.
- Evitar compartir material sempre que sigui possible.
- Mantenir el grup estable fins i tot al pati.

**Símptomes compatibles amb la COVID-19**

Mal de coll i refredat de nas amb febre / Tos / Dificultat per a respirar / Fatiga / Dolors musculars.

**02/ Resum Consell 8 Setembre 2020**

Com sabeu, en el Consell Escolar hi ha tres membres de l'AFA com a representants de les famílies, són la Maribel, la Laura i l'Eva. En cada newsletter us farem un resum dels temes tractats en aquests consells.

**El darrer Consell va estar centrat sobretot en explicar-nos les mesures adoptades per a aquest curs, molt marcades per la COVID-19.**

Si voleu conèixer els detalls sobre el pla d'obertura, el teniu a la web de l'Institut: <https://www.insaiguaviva.org/wp-content/uploads/2020/09/POOS-2020.pdf>

**MESURES COVID AL CENTRE**

Com ja sabeu, **en el nostre institut** (a diferència de molts altres centres) **s'ha reduït el nombre d'alumnes per aula, havent un màxim de 23 alumnes per aula**, malgrat no tenir una dotació de professorat extra.

**S'ha ampliat en 1h el servei de neteja.**

**1,5m distància mínima a l'aula**

**Mascareta sempre tothom**

**Entrades i sortides esglaonades**

**Pati amb zones separades**

**2n D ha de fer classes a edifici de la Rambla**, ja que en reduir els grups, no hi ha aules suficients al Calderó

**Hi haurà neteja de mans en entrar i sortir, però demanen als nens i nenes que portin gel per netejar mans entre hores.**

**S'han eliminat les optatives de 1er i 2n d'ESO (excepte francès)**, per tal de mantenir el grup bombolla. A canvi en aquesta franja horària, faran projectes.

**5 professors màxim per aula** (un mateix professor dona totes les matèries de llengua, i un altre totes les de ciències)

**Projectes**

**Hi ha projectes que continuaran** (biblioteca aula, soma, granet de sorra), **alguns que es modifiquen** (tutoria entre iguals) i alguns de nous (Erasmus+, projecte POEFE per hort) i **alguns que s'han de treure** (servei comunitari).

**Inversions fetes**

**S'ha** ficat una rampa d'accessibilitat a sala de professors

**S'ha** fet inversió a les aules digitals

**S'ha** fet repàs de pintura

**S'han** preparat els dos edificis per a poder ficar WiFi

**S'han** comprat càmeres web i portàtils.

**Alguns números**

- **49 professors**, 3 més que any anterior (per la unitat SIEI, 2 psicopedagogs i 1 educador social)
- **466 alumnes** (345 a ESO i 121 a batxillerat)
- **100% alumnes aprovats a les PAU** (32). Felicitats!

**Calendari de festius**

30 octubre 2020	7 desembre 2020	22 gener 2021	15 febrer 2021	24 maig 2021
-----------------	-----------------	---------------	----------------	--------------

**Assemblea d'AFA**

**El proper 28 d'Octubre a les 19h** us convoquem a l'assemblea d'AFA. **Aquest cop serà on-line!**

<https://meet.google.com/tzp-mggq-wbm>

**Ordre del dia:**

1. Canvi de càrrecs
2. Estat de comptes
3. Valoració del curs 2019/2020 marcada pel confinament des del març.
4. Planificació del curs 2020/21

**T'agradaria formar part de l'AFA del nostre institut i participar en les activitats que es duen a terme?**

Escriu un e-mail a [afa@insaiguaviva.org](mailto:afa@insaiguaviva.org)

